



ISTITUTO FIGLIE DI SAN CAMILLO

ORGANIGRAMMA ISTITUTO FIGLIE DI SAN CAMILLO (IFSC)

REVISIONE DEL 05/05/2026
ALLEGATO 1 AL MANUALE DELLA QUALITA'

Il presente documento è di proprietà dell'Istituto Figlie di S. Camillo ed è vietata la riproduzione parziale o totale senza preventiva autorizzazione scritta della Direzione aziendale

APPROVATO
DAL PROCURATORE GENERALE IFSC
E DALLA MADRE SUPERIORA

Revisione del 05/05/2026



CONSIGLIO GENERALE IFSC
Madre Zelia Andrighetti (Presidente e legale rappresentante)
Suor Laura Cortese
Suor Ani Mulavarikal
Suor Edwige Zeba
Suor Melanie Bonou

ORGANISMO DI VIGILANZA

DATA PROTECTION OFFICER

ECONOMA GENERALE
Suor Paula De Jesus

PROCURATORE GENERALE IFSC
Dott. Gino Gumirato

U.O. RELAZIONI SINDACALI
U.O. RELAZIONI ISTITUZIONALI

U.O. COMUNICAZIONE E FUNDRAISING
U.O. SICUREZZA SUL LAVORO

DIRETTORE GENERALE IFSC
Dott. Stefano Regondi

U.O. MEDICINA LEGALE E RISK MANAGEMENT
Ilaria Stanca

U.O. LEGALE
Suor Mary Ann Mariavilla

U.O. GESTIONE RISORSE UMANE
Caterina Pedacchio

SITRA
Alessandra Mazzoli

TEAM
I.Aquili
F.Bruni
A. Califano
S. Cappello
S. Fusco
R. Laoretti
G. Nagib Nasim
P. Panunzi
F. Vasciaveo

U.O. INGEGNERIA CLINICA
Andrea Napolitano

TEAM
L. Boeti

U.O. CONTROLLO DI GESTIONE
Luca Morfini

U.O. ICT E PRIVACY
(tbd)

U.O. TESORERIA E BILANCIO
Daniela Runci

TEAM
M. Marzocchini
D. Spiridigliozzi
A. Monaco

TEAM
R. Bretti
I. De Angelis
A. Lombardi
L. Marcolongo
M. Petrongari

U.O. GESTIONE TECNICO PATRIMONIALE
Armando Brancato

U.O. ACQUISTI BENI E SERVIZI
(tbd)

TEAM
F. Montone

TEAM
C. Palmieri

OSPEDALE SAN CAMILLO TRENTO
Superiora Referente
Suor Ani Mulavarikal

OSPEDALE SAN CAMILLO TREVISO
Superiora Referente
Suor Aline Z. Ilboudo

OSPEDALE M.G. VANNINI ROMA
Superiora Referente
Suor Merline Pallikamadathil

CASA DI CURA "FIGLIE DI SAN CAMILLO" CREMONA
Superiora Referente
Suor Melanie Bonou

CASA DI CURA "SAN CAMILLO" BRESCIA
Superiora Referente
Suor Angelè Ouedraogo

CASA DI RIPOSO "SAN GIUSEPPE" BRESCIA
Superiora Referente
Suor Terenzia Adakkaparail Joseph Mini

CASA SOLLIEVO "SAN CAMILLO" BUCCHIANICO
Superiora Referente
Suor Gabriella Marzio

CASA DI RIPOSO "VILLA SERENA" SANT'ALFIO
Superiora Referente
Suor Rosa Pesce

DIRETTORE SANITARIO
RESPONSABILE AMMINISTRATIVO

DIRETTORE SANITARIO
RESPONSABILE AMMINISTRATIVO

DIRETTORE SANITARIO
DIRETTORE AMMINISTRATIVO

DIRETTORE SANITARIO
RESPONSABILE AMMINISTRATIVO

DIRETTORE SANITARIO
RESPONSABILE AMMINISTRATIVO
RESPONSABILE SANITARIO
RESPONSABILE AMMINISTRATIVO

RESPONSABILE SANITARIO
RESPONSABILE AMMINISTRATIVO

RESPONSABILE SANITARIO
RESPONSABILE AMMINISTRATIVO

RESPONSABILE AMMINISTRATIVO

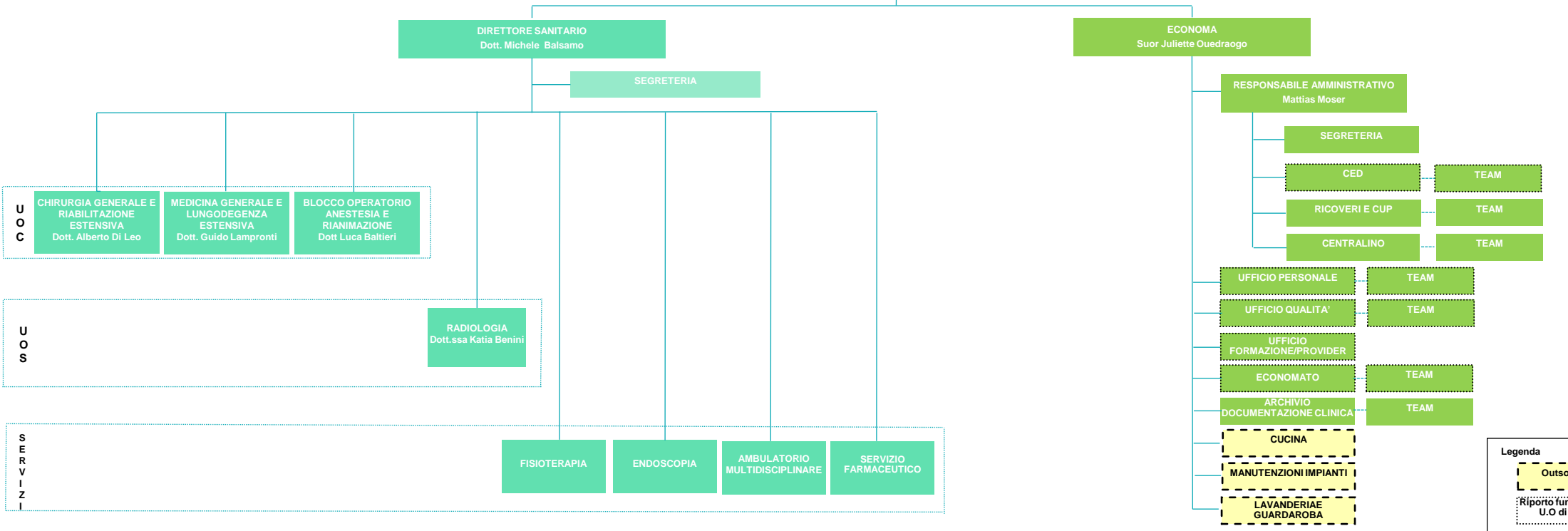
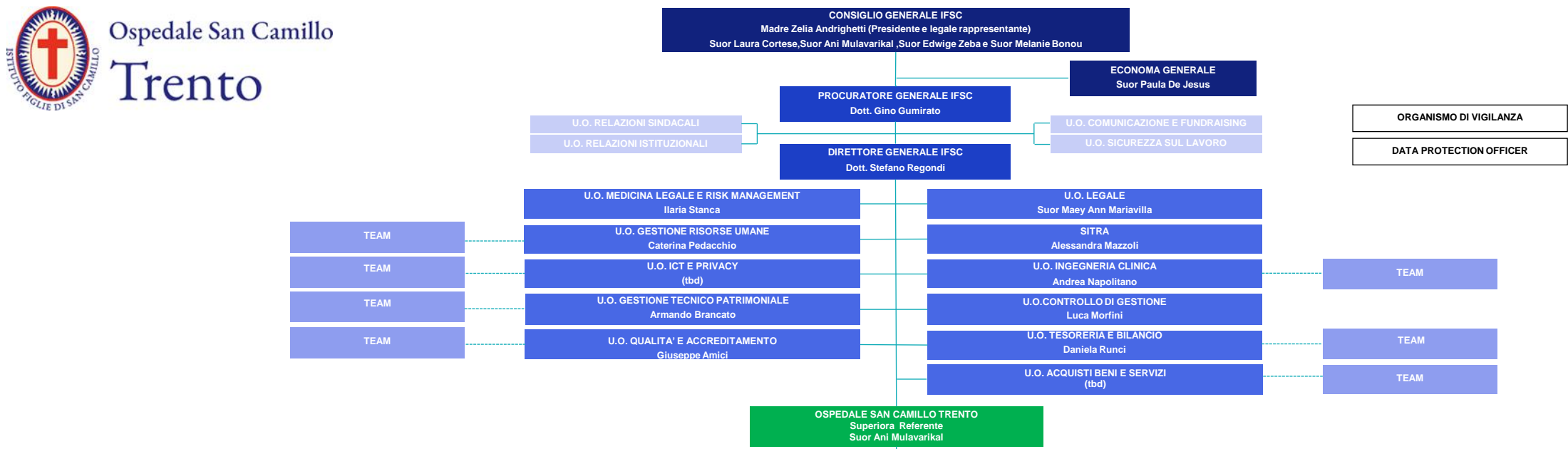



Ospedale San Camillo

Treviso

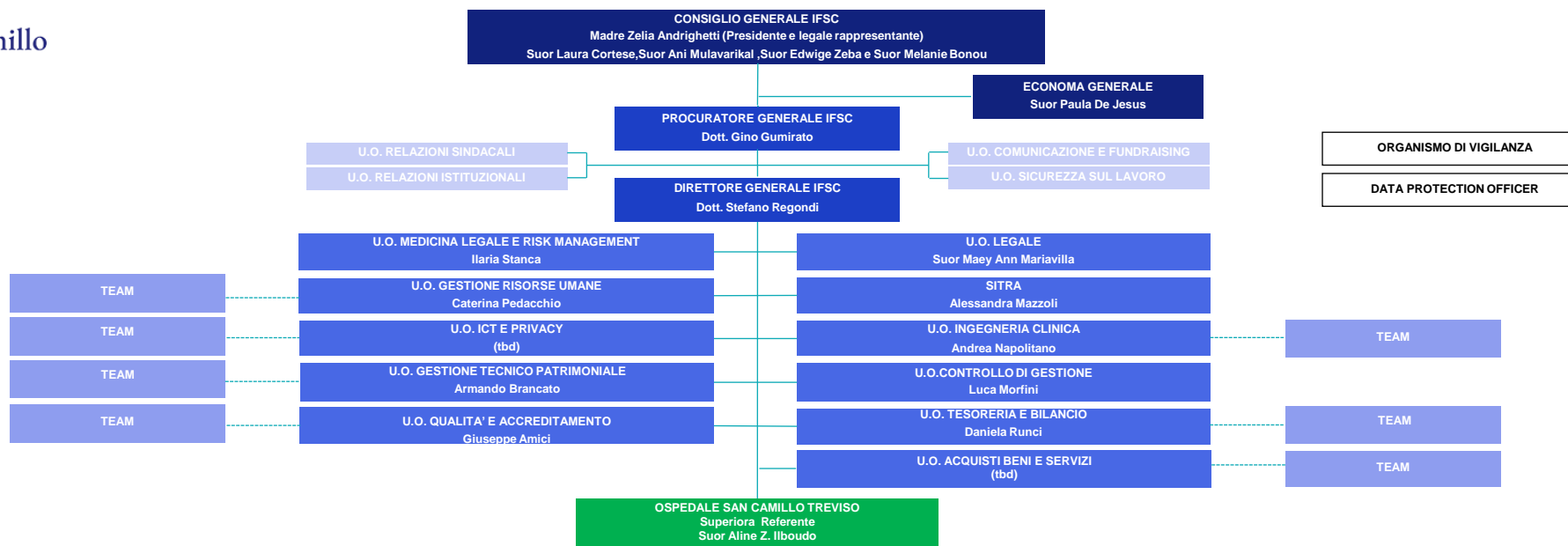

OSPEDALE SAN CAMILLO TREVISO
Superiora Referente
Suor Aline Z. Ilboudo

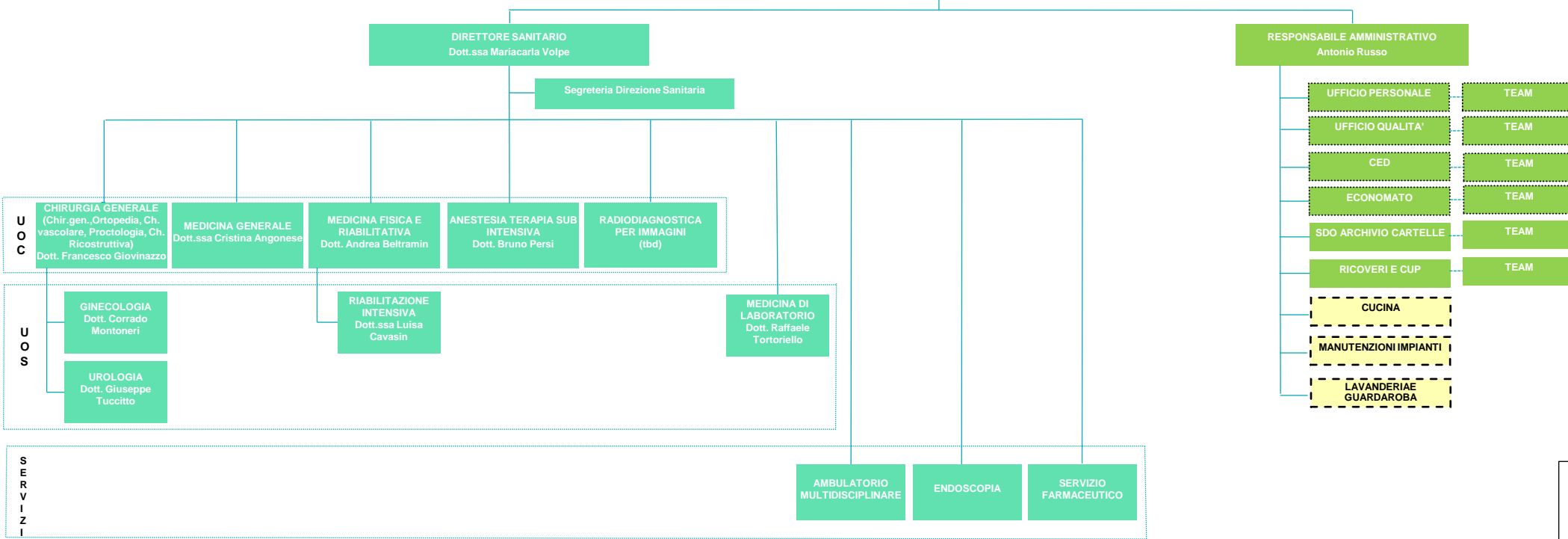

Legenda

Outsourcing

Riporto funzionale alle U.O di Istituto



Ospedale M. G. Vannini

Roma

CONSIGLIO GENERALE IFSC
Madre Zelia Andrighetti (Presidente e legale rappresentante)
Suor Laura Cortese, Suor Ani Mulavarikal, Suor Edwige Zeba e Suor Melanie Bonou

ECONOMA GENERALE
Suor Paula De Jesus

PROCURATORE GENERALE IFSC
Dott. Gino Gumirato

U.O. RELAZIONI SINDACALI
U.O. RELAZIONI ISTITUZIONALI

U.O. COMUNICAZIONE E FUNDRAISING
U.O. SICUREZZA SUL LAVORO

ORGANISMO DI VIGILANZA

DATA PROTECTION OFFICER

DIRETTORE GENERALE IFSC
Dott. Stefano Regondi

U.O. MEDICINA LEGALE E RISK MANAGEMENT
Ilaria Stanca
U.O. GESTIONE RISORSE UMANE
Caterina Pedacchio
U.O. ICT E PRIVACY
(tbd)
U.O. GESTIONE TECNICO PATRIMONIALE
Armando Brancato
U.O. QUALITA' E ACCREDITAMENTO
Giuseppe Amici

U.O. LEGALE
Suor Maey Ann Mariavilla
SITRA
Alessandra Mazzoli
U.O. INGEGNERIA CLINICA
Andrea Napolitano
U.O. CONTROLLO DI GESTIONE
Luca Morfini
U.O. TESORERIA E BILANCIO
Daniela Runci
U.O. ACQUISTI BENI E SERVIZI
(tbd)

TEAM
TEAM
TEAM
TEAM

TEAM
TEAM
TEAM

OSPEDALE M.G. VANNINI ROMA
Superiora Referente
Suor Merline Pallikamadathil

DIRETTORE SANITARIO
Dott. Andrea Ianni
MEDICO
Dott. Francesco Valle

DIRETTORE AMMINISTRATIVO
Suor Edwige Zeba

CCICA
Comitato Ospedale senza dolore
ASSISTENTE SOCIALE C. Baldassarro
BAD MANAGER S. Chiarlitti
INF. EPIDEMIOLOGO S. Pallone
SEGRETERIA G. Costantini, B. De Vitto, A. M. Panunzi,
Luisa Arcangeli

SEGRETERIA
C. Lauretta

DIPARTIMENTO EMERGENZA ED ACCETTAZIONE
Dott. Fabrizio Farina

DIPARTIMENTO FUNZIONALE
DI SCIENZE CHIRURGICHE
Dott. Elvio Coppari

SDO

TEAM
D. Aquili
A. Cimaglia
S. Giori
D. Librenti

UFFICIO RICOVERI

TEAM
V. Lupo
R. Magliocca
G.F. Perna
D. Villino

SERVIZIO FARMACEUTICO
Suor Gisèle W. Kabore

TEAM
Farmacista F. Picchioni
F. De Giorgio
R. Saragani

U O C

U O S

S E R V I Z I

MEDICINA D'URGENZA E PRONTO SOCCORSO
Dott. Fabrizio Farina
CARDIOLOGIA CON UTIC ED EMODINAMICA
Dott. Luca Cacciotti
ANESTESIA E RIANIMAZIONE
Dott. Pasquale Volturo
ORTOPEDIA E TRAUMATOLOGIA
Dott. Elvio Coppari
CHIRURGIA GENERALE
Ff. Dott. Andrea Ferroni
UROLOGIA
Dott. Giorgio Pagliarella
GINECOLOGIA OSTETRICA
Dott. Michelangelo Boninfante
MEDICINA GENERALE
Dott. Roberto Pellicciari
RADIOLOGIA PER IMMAGINI
Dott. Stefano Sbarbati
LABORATORIO DI PATOLOGIA CLINICA
Dott. Maurizio Cortesi

PRONTO SOCCORSO
Dott.ssa Rosamaria Romeo
EMODINAMICA
Dott. Salvatore Musarò
ANESTESIA ED ANALGESIA OSTETRICA
Dott. Roberto Trima
CHIRURGIA DEL GINOCCHIO
Dott. Giuseppe Condarelli
ENDOSCOPIA CHIRURGICA
Ff. Dott. Andrea Ferroni
NIDO E NEONATOLOGIA
Dott.ssa Cristina Ossicini
ONCOLOGIA MEDICA
Dott. Federico Grifalchi
MEDICINA D'URGENZA
Dott.ssa Stefania Lanzara
INTERVENTISTICA CARDIO VASCOLARE E STRUTTURALE
Dott. Bruno Pironi
CENTRO DI RIANIMAZIONE (tbd)
ORTOGERIATRIA
Dott. Massimo Baviera
CHIRURGIA COLON PROCTOLOGIA E PAVIMENTO PELVICO
Dott.ssa Valeria Gianfreda
GESTIONI INFEZIONI NOSOCOMIALI
(tbd)
ELETTRO STIMOLAZIONE E LABORATORIO DI ECOCARDIOGRAFIA
Dott. Paride Giannantoni
BLOCCO OPERATORIO

POLIAMBULATORIO PLT

LABORATORIO DI CITOISTOLOGIA

MAGAZZINO ECONOMALE
CUP
CUCINA
MANUTENZIONI IMPIANTI
LAVANDERIAE GUARDAROBA

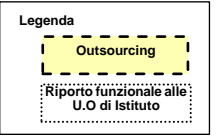



Casa di Cura San Camillo

Brescia

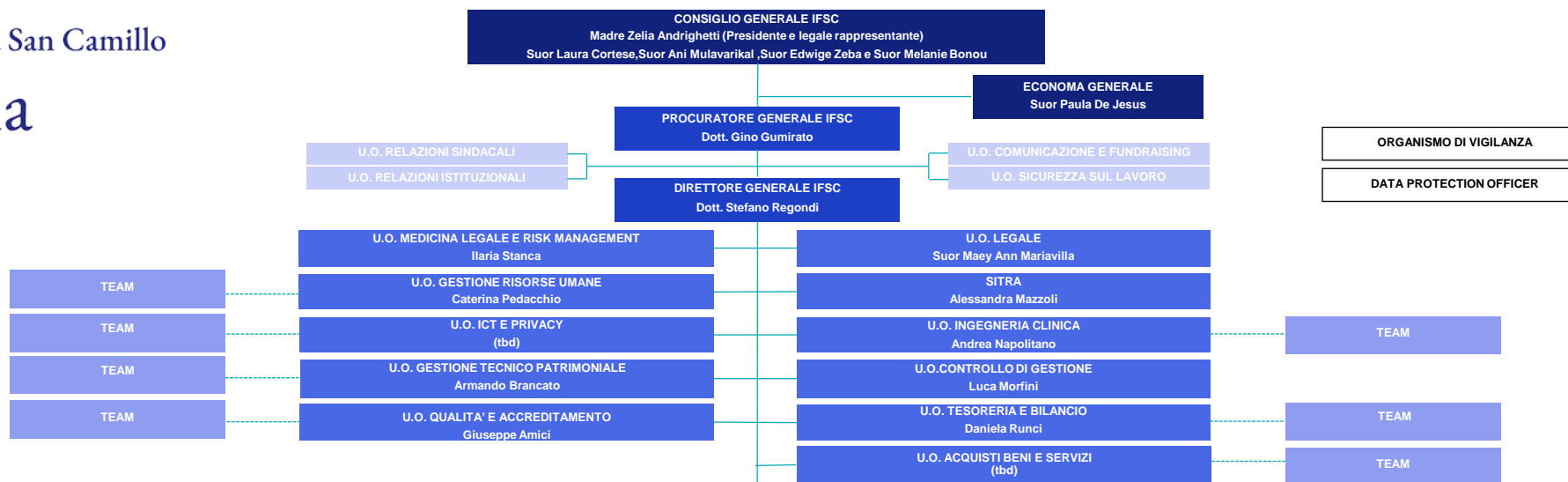

CASA DI CURA "SAN CAMILLO" BRESCIA
Superiora Referente
Suor Angelè Ouedraogo

DIRETTORE SANITARIO
Dott. Silvano Prestini

STAFF
E.Valbusa
G.Di Marino

- UFFICIO PERSONALE - TEAM
- CED - TEAM
- ECONOMATO Suor Elva Estela Cruz - TEAM
- ARCHIVIO CARTELLE CLINICHE - TEAM
- RICOVERI E CUP - TEAM
- CUCINA
- MANUTENZIONI IMPIANTI
- LAVANDERIE E GUARDAROBA

- CARDIOLOGIA Dott. Alessandro Lipari
- MEDICINA Dott. Livio Antonio Botrugno
- CHIRURGIA GENERALE Dott. Maurizio Giovanetti
- ORTOPEDIA Dott. Claudio Lonati
- OCULISTICA Dott. Fabrizio Frialdi
- OTORINOLARINGOIATRA Dott. Giuseppe Renaldini
- RIABILITAZIONE Dott.ssa Maria Isgrò

- RADIO DIAGNOSTICA PER IMMAGINI Dott. Gianluigi Moscatelli
- LABORATORIO DI PATOLOGIA CLINICA
- BLOCCO OPERATORIO Dott. LA GAMMA FRANCESCO MARIA
- ENDOSCOPIA
- POLI AMBULATORIO
- SERVIZIO FARMACEUTICO

Legenda

- Outsourcing
- Ripporto funzionale alle U.O di Istituto



Brescia
Casa di Riposo San Giuseppe

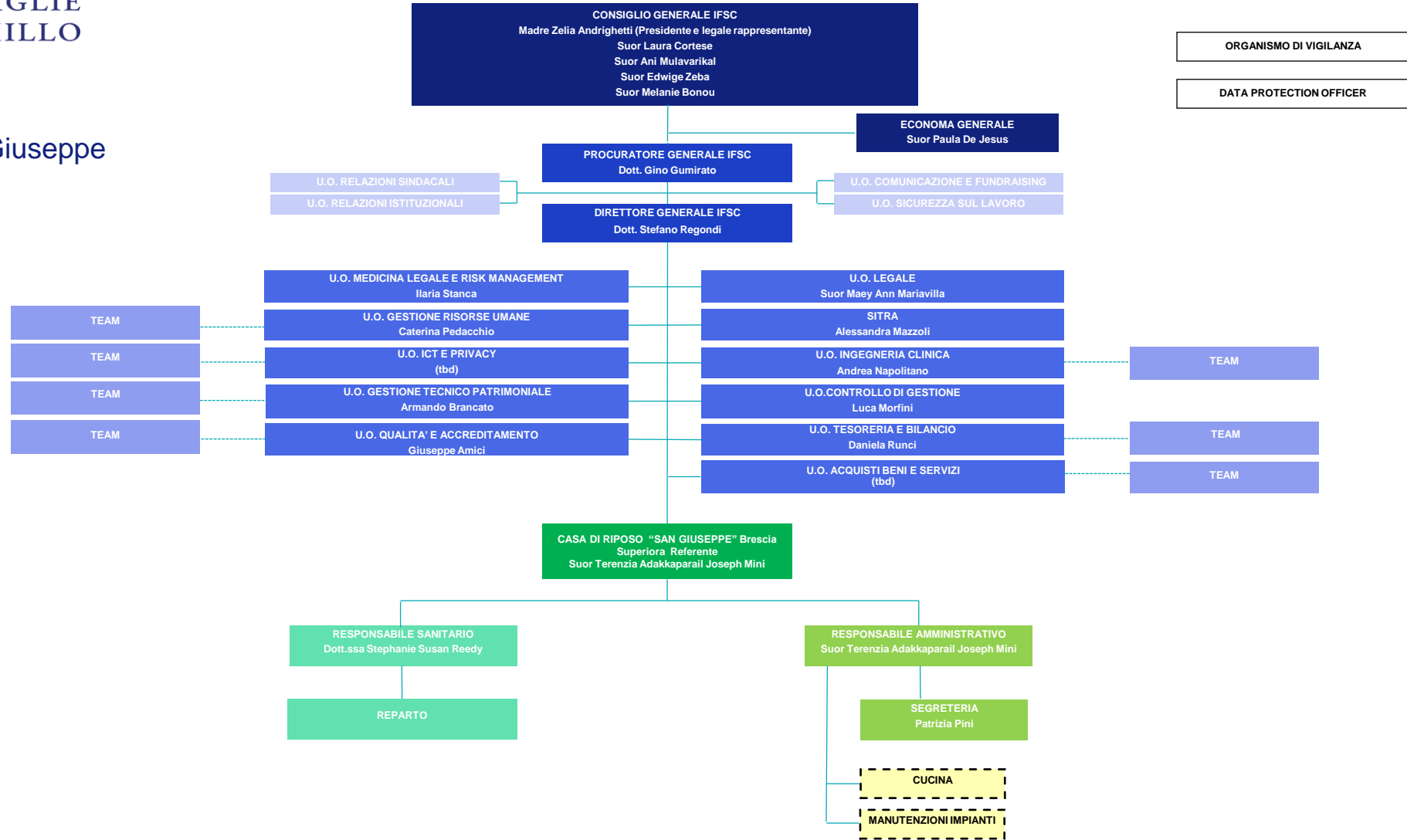

ORGANISMO DI VIGILANZA
DATA PROTECTION OFFICER

Legenda
Outsourcing

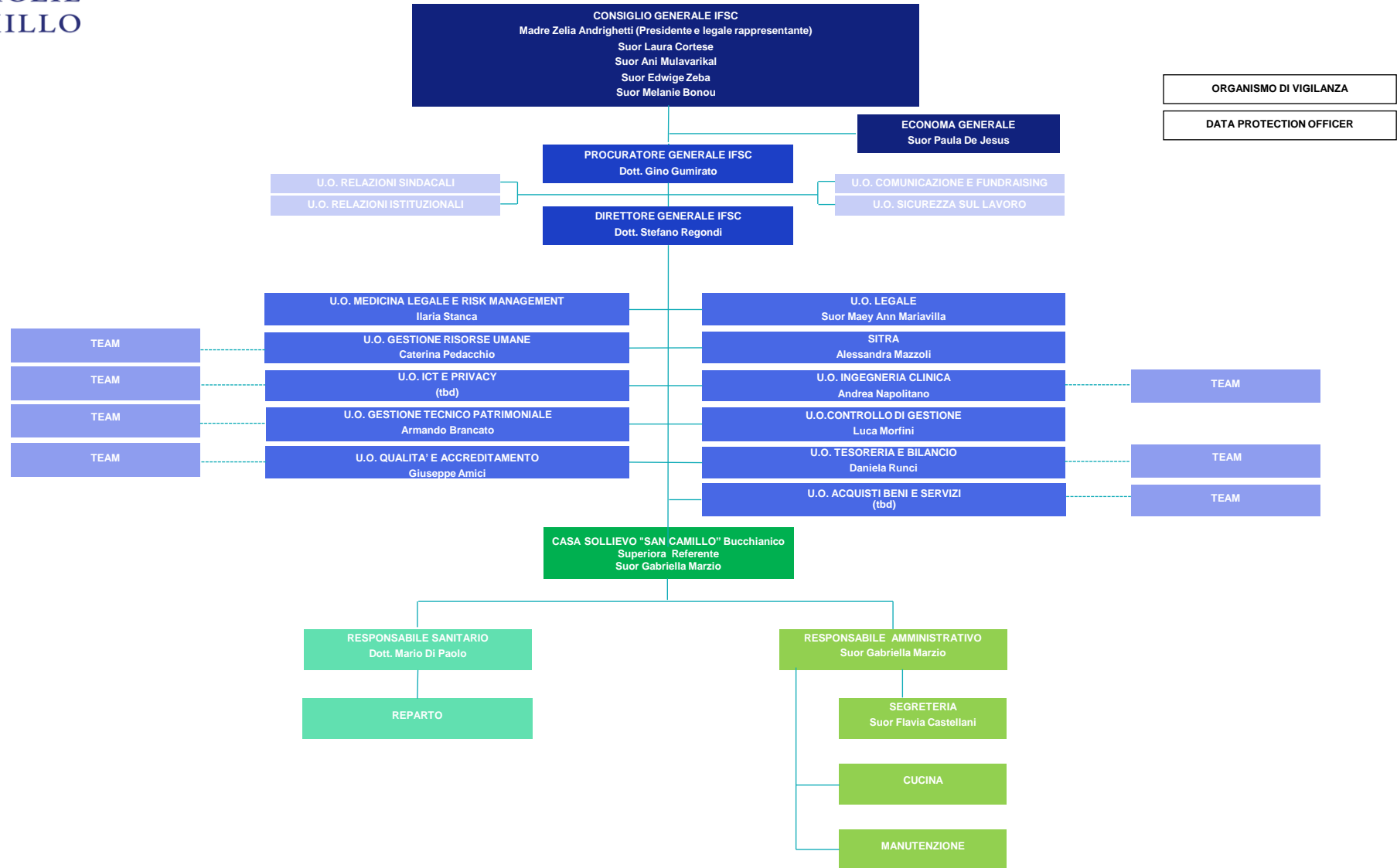



**Casa di Riposo
Villa Serena**

